SHEET A

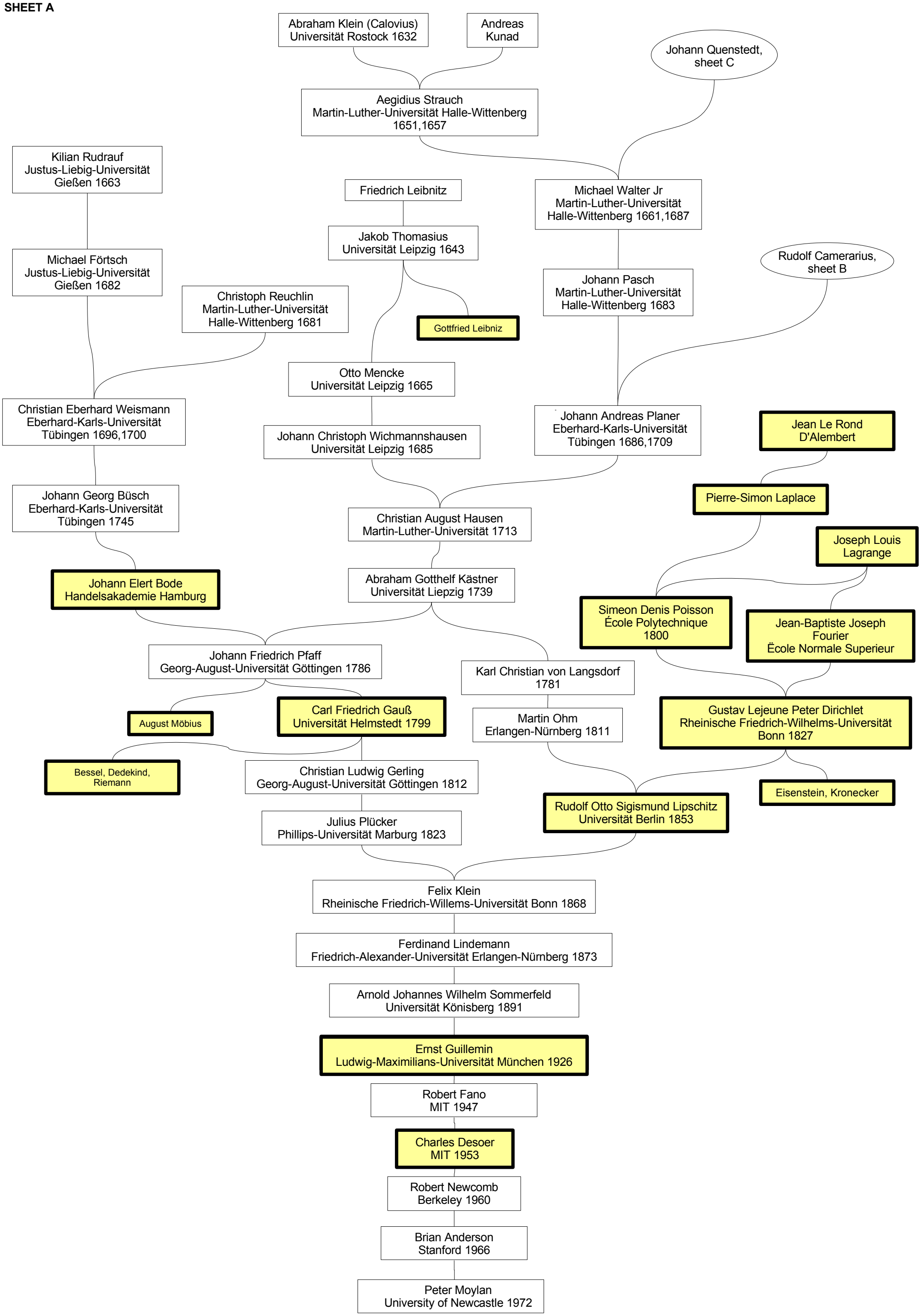
Abraham Klein (Calovius)
Universität Rostock 1632
Andreas
Kunad
Johann Quenstedt,
sheet C
Aegidius Strauch
Martin-Luther-Universität Halle-Wittenberg
1651,1657
Kilian Rudrauf
Justus-Liebig-Universität
Gießen 1663
Friedrich Leibnitz
Michael Walter Jr
Martin-Luther-Universität
Halle-Wittenberg 1661,1687
Jakob Thomasius
Universität Leipzig 1643
Rudolf Camerarius,
sheet B
Michael Förtsch
Justus-Liebig-Universität
Gießen 1682
Johann Pasch
Martin-Luther-Universität
Halle-Wittenberg 1683
Christoph Reuchlin
Martin-Luther-Universität
Halle-Wittenberg 1681
Gottfried Leibniz
Otto Mencke
Universität Leipzig 1665
Christian Eberhard Weismann
Eberhard-Karls-Universität
Tübingen 1696,1700
Johann Andreas Planer
Eberhard-Karls-Universität
Tübingen 1686,1709
Jean Le Rond
D'Alembert
Johann Christoph Wichmannshausen
Universität Leipzig 1685
Pierre-Simon Laplace
Johann Georg Büsch
Eberhard-Karls-Universität
Tübingen 1745
Christian August Hausen
Martin-Luther-Universität 1713
Joseph Louis
Lagrange
Johann Elert Bode
Handelsakademie Hamburg
Abraham Gotthelf Kästner
Universität Liepzig 1739
Simeon Denis Poisson
École Polytechnique
1800
Jean-Baptiste Joseph
Fourier
Ëcole Normale Superieur
Johann Friedrich Pfaff
Georg-August-Universität Göttingen 1786
Karl Christian von Langsdorf
1781
August Möbius
Carl Friedrich Gauß
Universität Helmstedt 1799
Martin Ohm
Erlangen-Nürnberg 1811
Gustav Lejeune Peter Dirichlet
Rheinische Friedrich-Wilhelms-Universität
Bonn 1827
Bessel, Dedekind,
Riemann
Christian Ludwig Gerling
Georg-August-Universität Göttingen 1812
Eisenstein, Kronecker
Rudolf Otto Sigismund Lipschitz
Universität Berlin 1853
Julius Plücker
Phillips-Universität Marburg 1823
Felix Klein
Rheinische Friedrich-Willems-Universität Bonn 1868
Ferdinand Lindemann
Friedrich-Alexander-Universität Erlangen-Nürnberg 1873
Arnold Johannes Wilhelm Sommerfeld
Universität Könisberg 1891
Ernst Guillemin
Ludwig-Maximilians-Universität München 1926
Robert Fano
MIT 1947
Charles Desoer
MIT 1953
Robert Newcomb
Berkeley 1960
Brian Anderson
Stanford 1966
Peter Moylan
University of Newcastle 1972

SHEET B

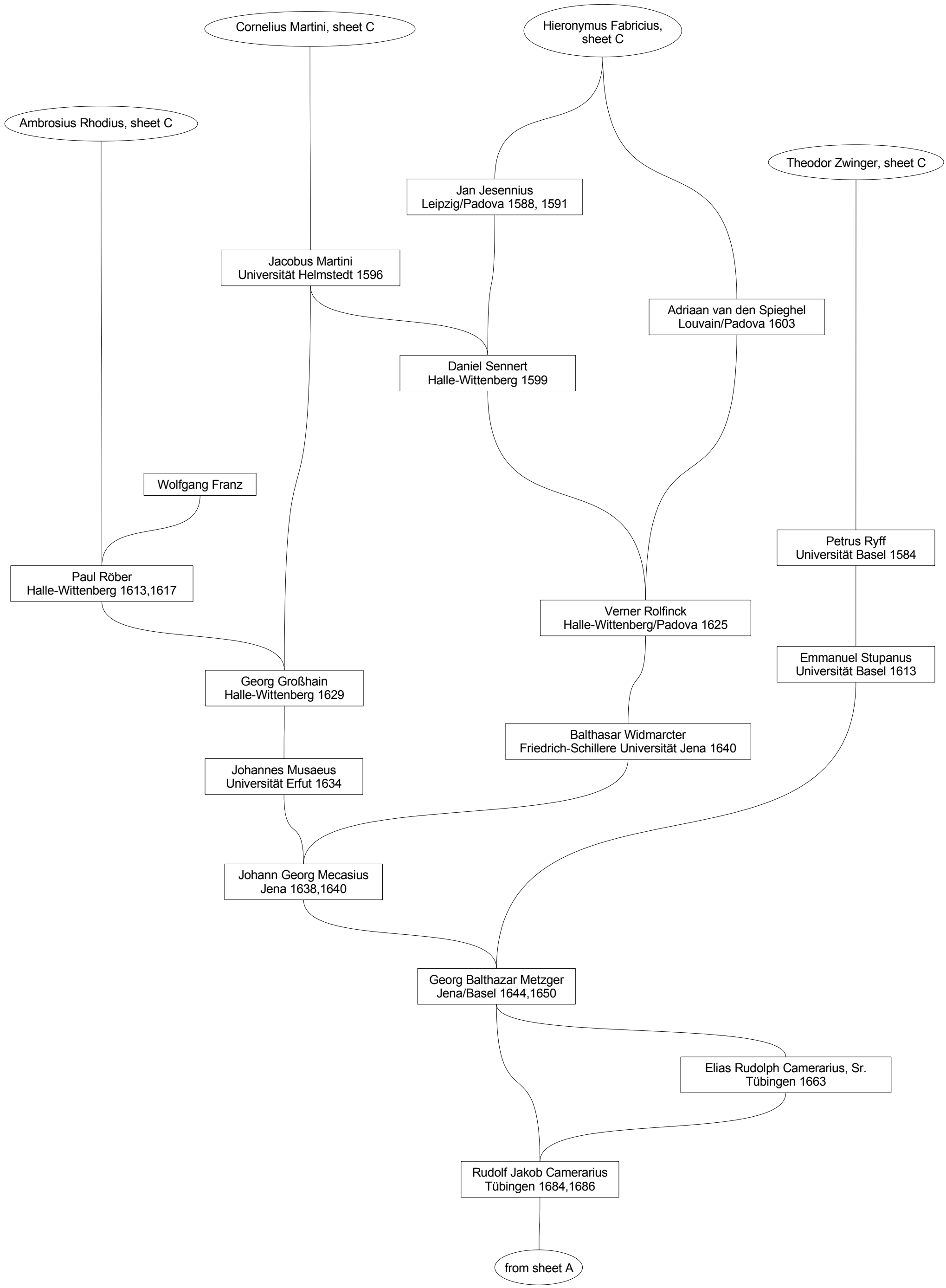
Cornelius Martini, sheet C
Hieronymus Fabricius, sheet C
Ambrosius Rhodius, sheet C
Theodor Zwinger, sheet C
Jan Jesennius
Leipzig/Padova 1588, 1591
Jacobus Martini
Universität Helmstedt 1596
Adriaan van den Spieghel
Louvain/Padova 1603
Daniel Sennert
Halle-Wittenberg 1599
Wolfgang Franz
Petrus Ryff
Universität Basel 1584
Paul Röber
Halle-Wittenberg 1613,1617
Verner Rolfinck
Halle-Wittenberg/Padova 1625
Emmanuel Stupanus
Universität Basel 1613
Georg Großhain
Halle-Wittenberg 1629
Balthasar Widmarcter
Friedrich-Schillere Universität Jena 1640
Johannes Musaeus
Universität Erfut 1634
Johann Georg Mecasius
Jena 1638,1640
Georg Balthazar Metzger
Jena/Basel 1644,1650
Elias Rudolph Camerarius, Sr.
Tübingen 1663
Rudolf Jakob Camerarius
Tübingen 1684,1686
from sheet A

SHEET C

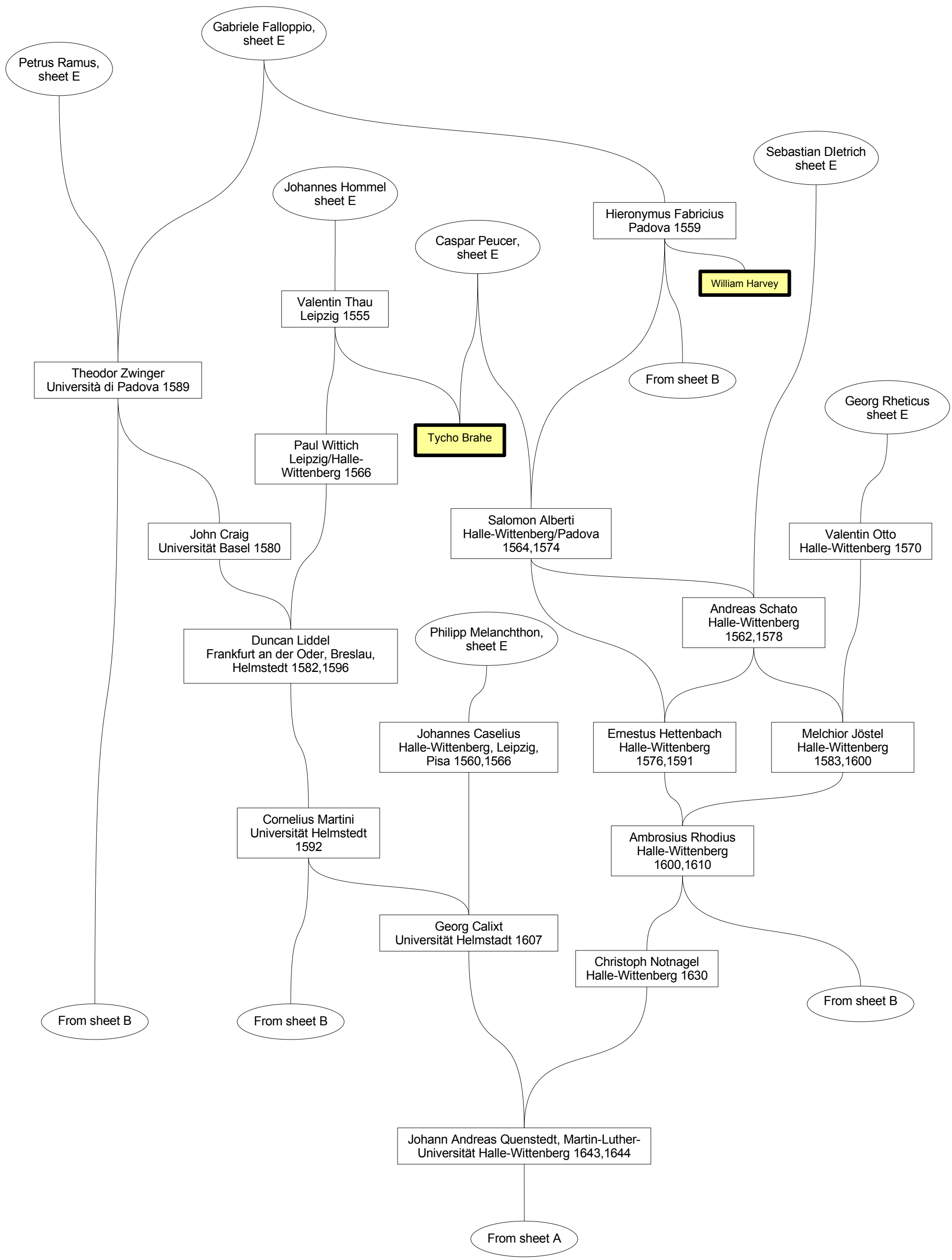
Petrus Ramus, sheet E
Gabriele Falloppio, sheet E
Sebastian DIetrich sheet E
Johannes Hommel sheet E
Hieronymus Fabricius Padova 1559
Caspar Peucer, sheet E
William Harvey
Valentin Thau Leipzig 1555
Theodor Zwinger Università di Padova 1589
From sheet B
Georg Rheticus sheet E
Tycho Brahe
Paul Wittich Leipzig/Halle-Wittenberg 1566
John Craig Universität Basel 1580
Salomon Alberti Halle-Wittenberg/Padova 1564,1574
Valentin Otto Halle-Wittenberg 1570
Andreas Schato Halle-Wittenberg 1562,1578
Philipp Melanchthon, sheet E
Duncan Liddel Frankfurt an der Oder, Breslau, Helmstedt 1582,1596
Johannes Caselius Halle-Wittenberg, Leipzig, Pisa 1560,1566
Ernestus Hettenbach Halle-Wittenberg 1576,1591
Melchior Jöstel Halle-Wittenberg 1583,1600
Cornelius Martini Universität Helmstedt 1592
Ambrosius Rhodius Halle-Wittenberg 1600,1610
Georg Calixt Universität Helmstadt 1607
Christoph Notnagel Halle-Wittenberg 1630
From sheet B
From sheet B
From sheet B
Johann Andreas Quenstedt, Martin-Luther-Universität Halle-Wittenberg 1643,1644
From sheet A

SHEET D

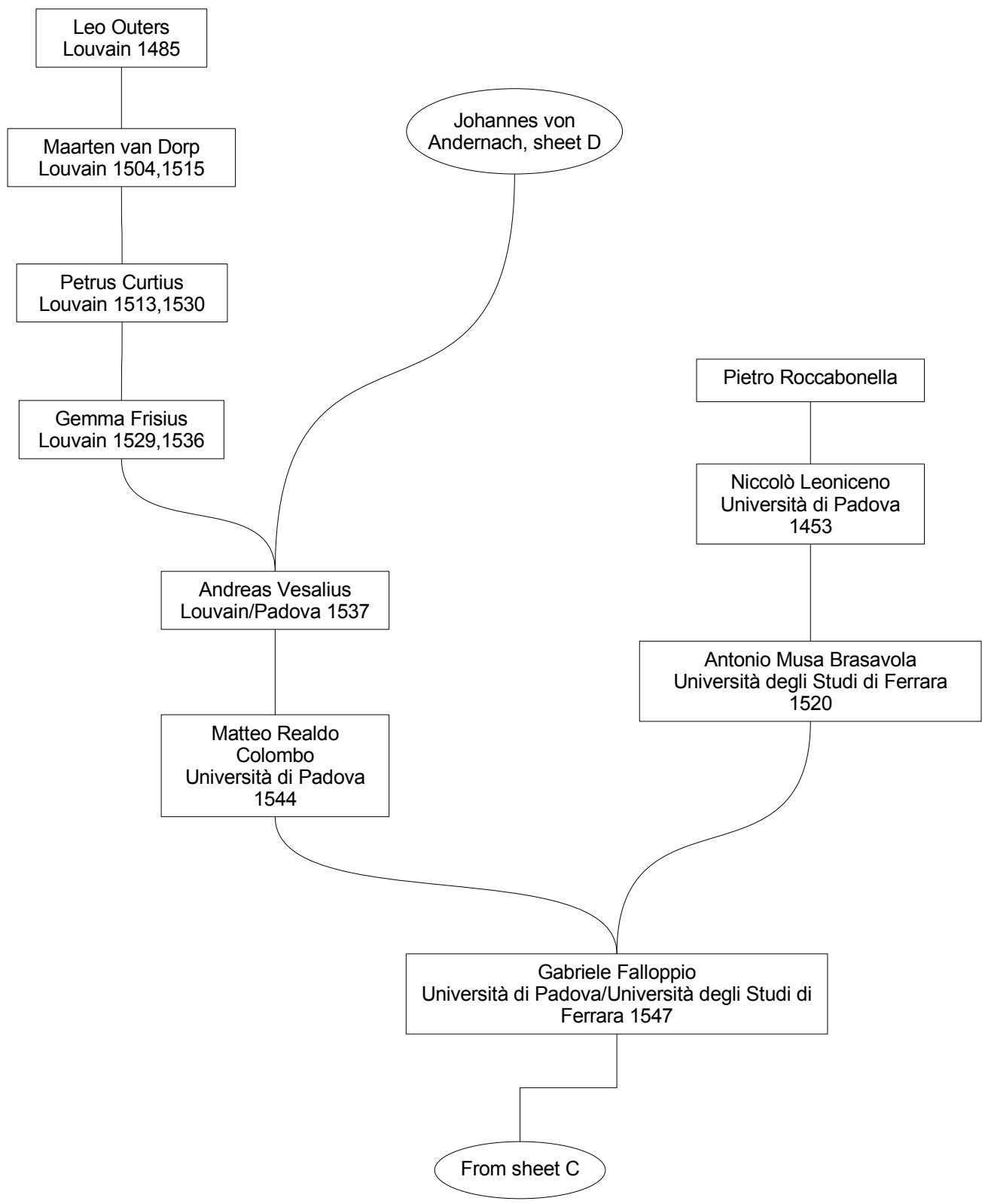
Leo Outers
Louvain 1485
Maarten van Dorp
Louvain 1504,1515
Petrus Curtius
Louvain 1513,1530
Gemma Frisius
Louvain 1529,1536
Johannes von
Andernach, sheet D
Pietro Roccabonella
Niccolò Leoniceno
Università di Padova
1453
Andreas Vesalius
Louvain/Padova 1537
Antonio Musa Brasavola
Università degli Studi di Ferrara
1520
Matteo Realdo
Colombo
Università di Padova
1544
Gabriele Falloppio
Università di Padova/Università degli Studi di
Ferrara 1547
From sheet C

SHEET E

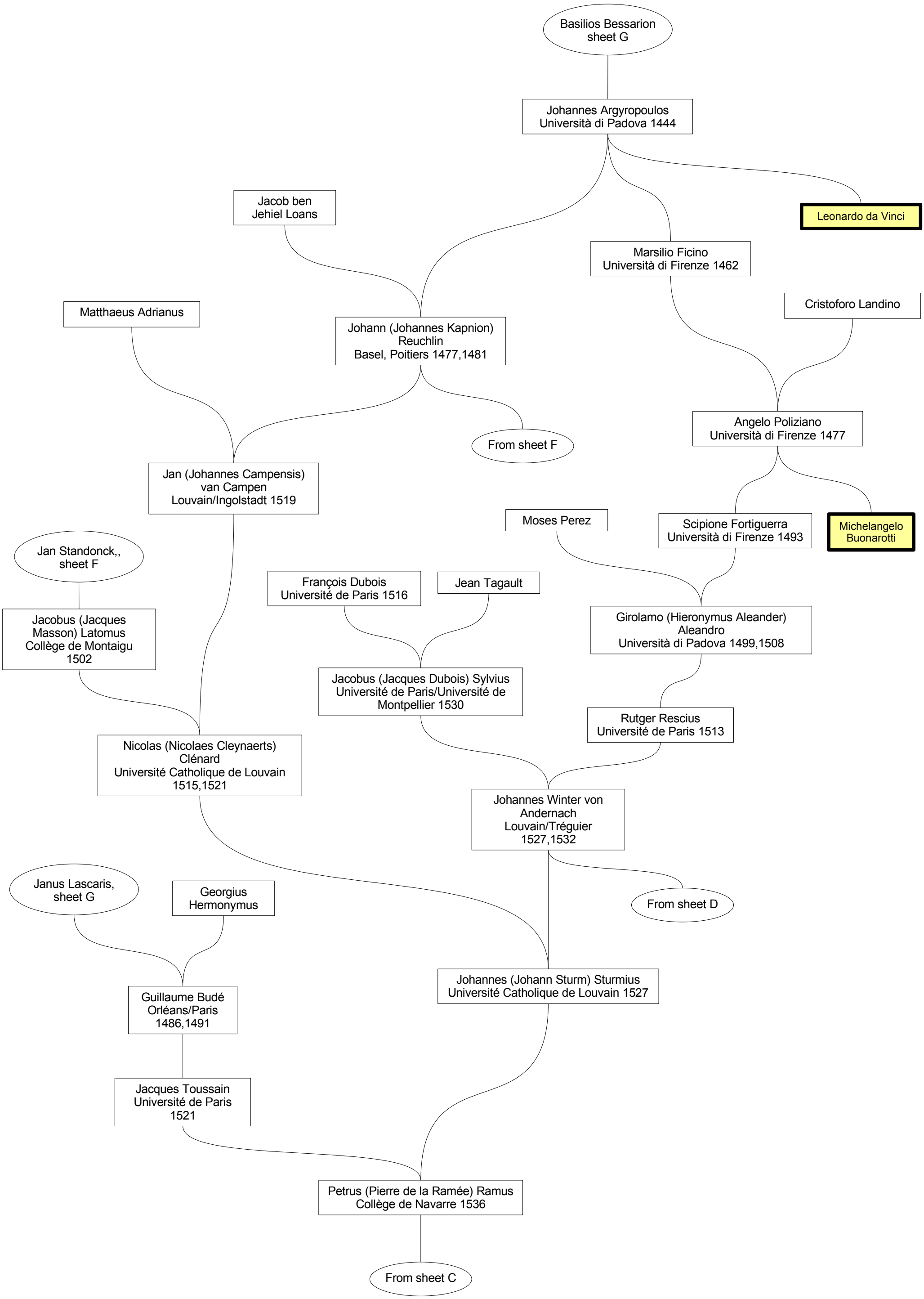
Basilios Bessarion
sheet G
Johannes Argyropoulos
Università di Padova 1444
Jacob ben
Jehiel Loans
Leonardo da Vinci
Marsilio Ficino
Università di Firenze 1462
Cristoforo Landino
Matthaeus Adrianus
Johann (Johannes Kapnion)
Reuchlin
Basel, Poitiers 1477,1481
Angelo Poliziano
Università di Firenze 1477
From sheet F
Jan (Johannes Campensis)
van Campen
Louvain/Ingolstadt 1519
Moses Perez
Scipione Fortiguerra
Università di Firenze 1493
Michelangelo
Buonarotti
Jan Standonck,,
sheet F
François Dubois
Université de Paris 1516
Jean Tagault
Girolamo (Hieronymus Aleander)
Aleandro
Università di Padova 1499,1508
Jacobus (Jacques
Masson) Latomus
Collège de Montaigu
1502
Jacobus (Jacques Dubois) Sylvius
Université de Paris/Université de
Montpellier 1530
Rutger Rescius
Université de Paris 1513
Nicolas (Nicolaes Cleynaerts)
Clénard
Université Catholique de Louvain
1515,1521
Johannes Winter von
Andernach
Louvain/Tréguier
1527,1532
Janus Lascaris,
sheet G
Georgius
Hermonymus
From sheet D
Johannes (Johann Sturm) Sturmius
Université Catholique de Louvain 1527
Guillaume Budé
Orléans/Paris
1486,1491
Jacques Toussain
Université de Paris
1521
Petrus (Pierre de la Ramée) Ramus
Collège de Navarre 1536
From sheet C

SHEET F

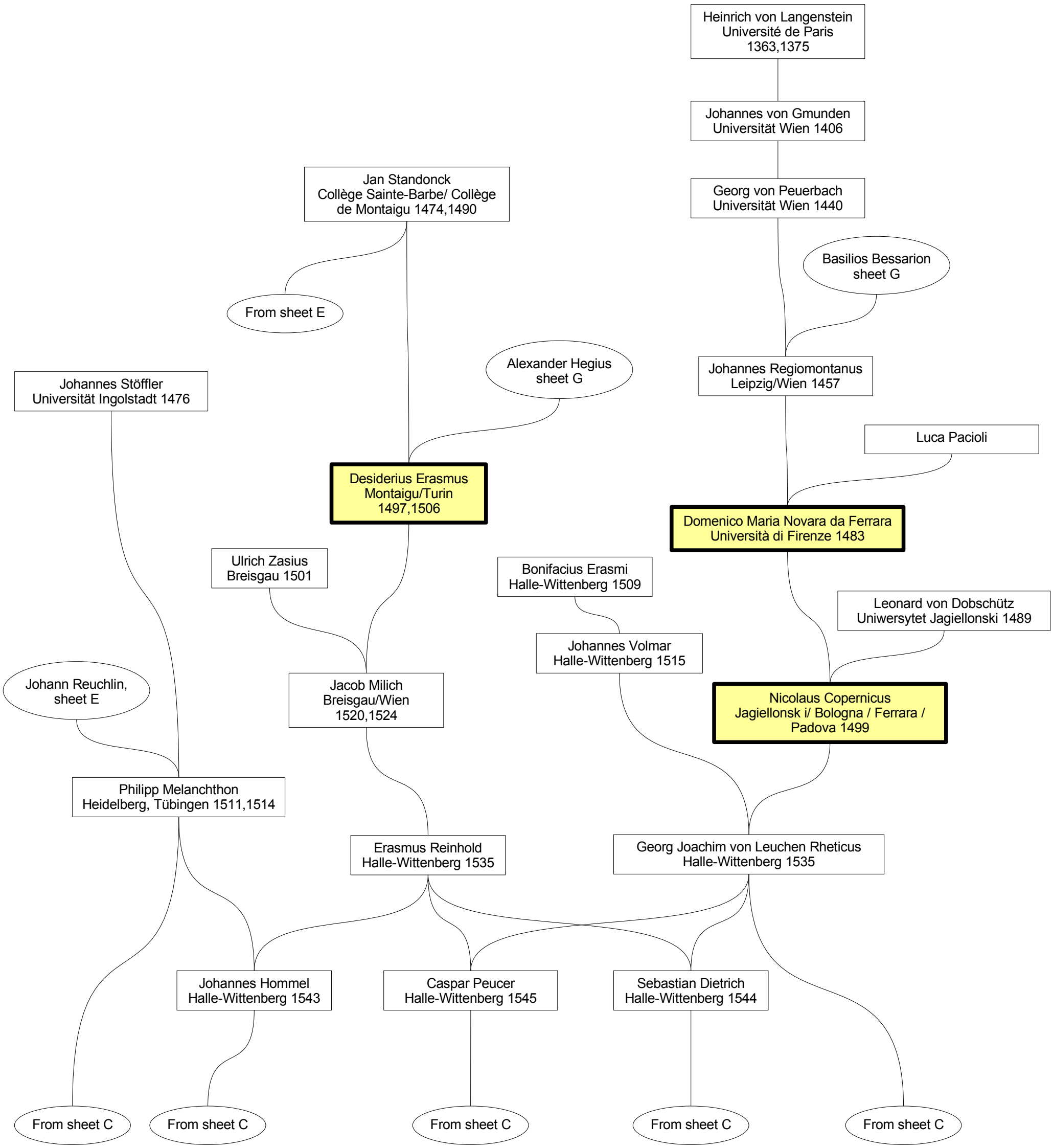
Heinrich von Langenstein
Université de Paris
1363,1375
Johannes von Gmunden
Universität Wien 1406
Jan Standonck
Collège Sainte-Barbe/ Collège
de Montaigu 1474,1490
Georg von Peuerbach
Universität Wien 1440
Basilios Bessarion
sheet G
From sheet E
Alexander Hegius
sheet G
Johannes Regiomontanus
Leipzig/Wien 1457
Johannes Stöffler
Universität Ingolstadt 1476
Luca Pacioli
Desiderius Erasmus
Montaigu/Turin
1497,1506
Domenico Maria Novara da Ferrara
Università di Firenze 1483
Ulrich Zasius
Breisgau 1501
Bonifacius Erasmi
Halle-Wittenberg 1509
Leonard von Dobschütz
Uniwersytet Jagiellonski 1489
Johannes Volmar
Halle-Wittenberg 1515
Johann Reuchlin,
sheet E
Jacob Milich
Breisgau/Wien
1520,1524
Nicolaus Copernicus
Jagiellonsk i/ Bologna / Ferrara /
Padova 1499
Philipp Melanchthon
Heidelberg, Tübingen 1511,1514
Erasmus Reinhold
Halle-Wittenberg 1535
Georg Joachim von Leuchen Rheticus
Halle-Wittenberg 1535
Johannes Hommel
Halle-Wittenberg 1543
Caspar Peucer
Halle-Wittenberg 1545
Sebastian Dietrich
Halle-Wittenberg 1544
From sheet C
From sheet C
From sheet C
From sheet C
From sheet C

SHEET G

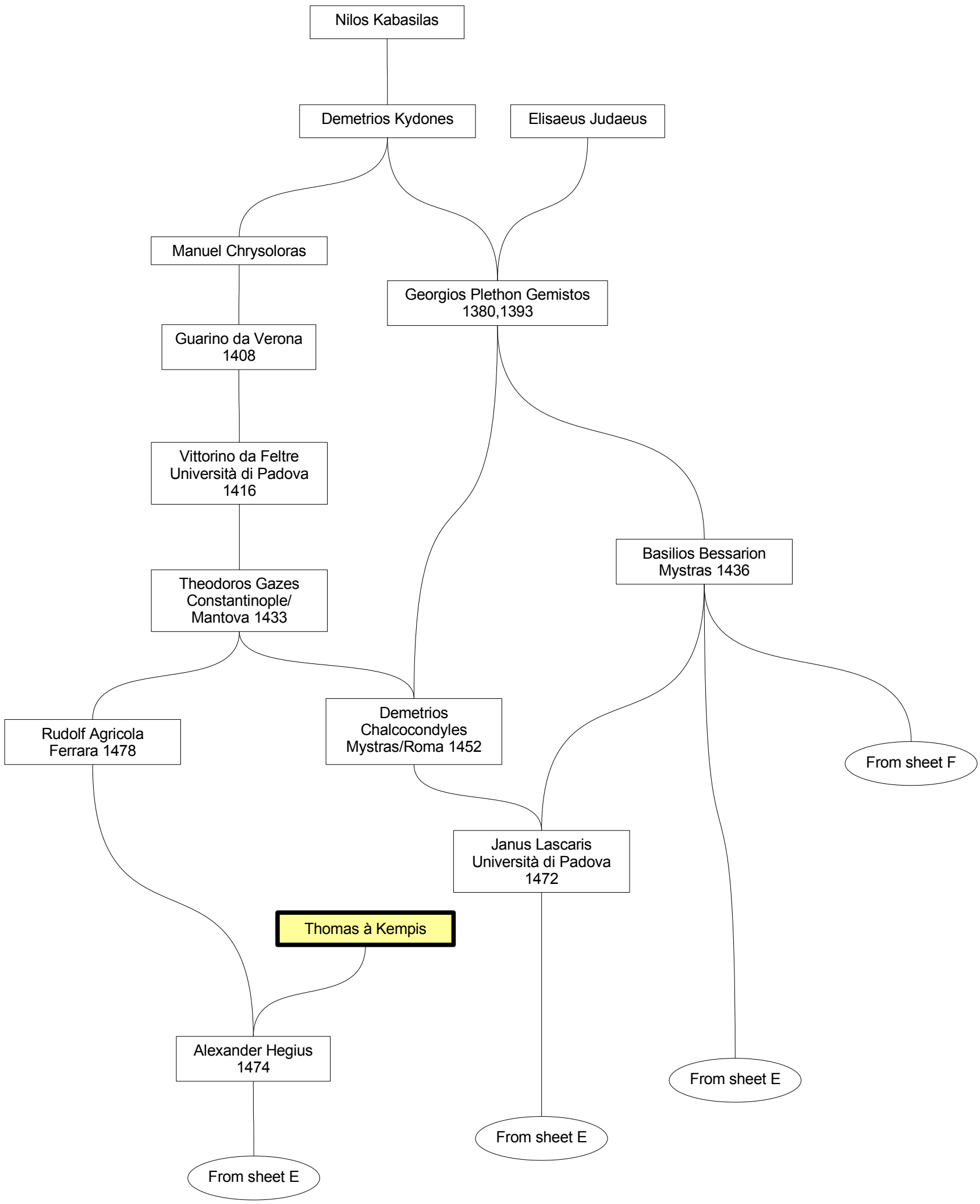
Nilos Kabasilas
Demetrios Kydones
Elisaeus Judaeus
Manuel Chrysoloras
Georgios Plethon Gemistos
1380,1393
Guarino da Verona
1408
Vittorino da Feltre
Università di Padova
1416
Basilios Bessarion
Mystras 1436
Theodoros Gazes
Constantinople/
Mantova 1433
Rudolf Agricola
Ferrara 1478
Demetrios
Chalcocondyles
Mystras/Roma 1452
From sheet F
Janus Lascaris
Università di Padova
1472
Thomas à Kempis
Alexander Hegius
1474
From sheet E
From sheet E
From sheet E